DIGITAL PRODUCT PASSPORT

MADE IN PORTUGAL

SOCKS

MADE IN TURKEY

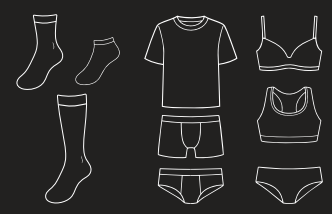

SOCKS & UNDERWEAR

MADE IN INDIA

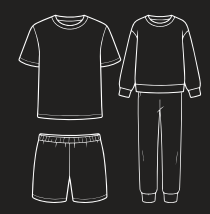

HOMEWEAR & PYJAMAS

MADE IN CHINA

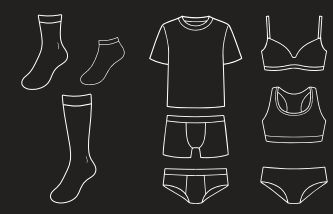

SOCKS & UNDERWEAR

DE
Wir gewährleisten die Rückverfolgbarkeit unserer Lieferkette, indem wir Lieferanten auffordern, sämtliche beteiligten Produktionsstätten von der Herkunft des Garns oder der Faser bis zum fertigen Kleidungsstück anzugeben.

E
Garantizamos la trazabilidad de nuestra cadena de suministro solicitando a los proveedores que nos indiquen todas las instalaciones implicadas, desde el origen del hilo o la fibra hasta la prenda terminada.

P
Garantimos a rastreabilidade da nossa cadeia de abastecimento ao solicitar aos fornecedores que indiquem todas as instalações envolvidas, desde a origem do fio ou da fibra até à peça acabada.

PL
Zapewniamy przejrzystość naszego łańcucha dostaw, prosząc dostawców o wskazanie wszystkich zakładów zaangażowanych – od pochodzenia przędzy lub włókna aż po gotowy artykuł odzieżowy.

LT
Užtikriname mūsų tiekimo grandinės kilmės sekamumą, prašydami tiekėjų nurodyti visas dalyvaujančias gamyklas – nuo siūlų ar pluošto kilmės iki baigto gaminio.

CZ
Zajišťujeme sledovatelnost našeho dodavatelského řetězce tím, že žádáme dodavatele, aby nám uvedli všechny závody podílející se na výrobě – od původu příze nebo vlákna až po hotový oděv.

SK
Zabezpečujeme sledovateľnosť našetho dodávateľského reťazca tým, že od dodávateľov požadujeme uvedenie všetkých závodov zapojených do výroby – od pôvodu priadze alebo vlákna až po hotový kus oblečenia.

H
Biztosítjuk ellátási láncunk nyomon követhetőségét azzal, hogy kérjük szállítóinkat, jelezzék az összes érintett gyártóüzemet a szál vagy rost eredetétől a kész ruhadarabig.

RO
Asigurăm trasabilitatea lanțului nostru de aprovizionare prin solicitarea furnizorilor de a ne indica toate unitățile implicate, de la originea firului sau a fibrei până la produsul finit.

BG
Осигуряваме проследимостта на веригата си за доставки, като изискваме от доставчиците да посочат всички участващи обекти – от произхода на конците или влакното до готовото изделие.

DK
Vi sikrer sporbarheden i vores forsyningskæde ved at anmode leverandører om at angive alle de fabrikker, der er involveret – fra oprindelsen af garnet eller fibrene til det færdige tøjstykke.

SE
Vi säkerställer spårbarheten i vår leverantörskedja genom att begära att leverantörerna anger alla anläggningar som är inblandade – från garnets eller fibrernas ursprung till det färdiga plagget.

SRB
Осигуравамо пратљивост наше ланца снабдевања тражећи од добављача да нам наведу све укључене постројења, од порекла пређе или влакна до готовог производа.

TR
Tedarik zincirimizin izlenebilirliğini, tedarikçilerden ipliğin veya elyafın kaynağından nihai ürüne kadar süreçte yer alan tüm tesisleri belirtmelerini isteyerek sağlıyoruz.

IT
Assicuriamo la tracciabilità della nostra filiera chiedendo ai fornitori di indicarci tutti gli stabilimenti coinvolti, dall'origine del filato o della fibra fino al capo finito.

SI
Zagotavljamo sledljivost naše dobaviteljske verige tako, da od dobaviteljev zahtevamo, da nam navedejo vse udeležene obrate – od izvora preje ali vlakna do končnega izdelka.

HR / BIH
Osiguravamo praćenje našeg lanca opskrbe tako što tražimo od dobavljača da nam navedu sve uključene pogone – od izvora pređe ili vlakna do gotovog artikla.

EN
We ensure traceability throughout our supply chain by requiring suppliers to disclose all facilities involved, from the origin of the yarn or fiber to the finished garment.

FR
Nous assurons la traçabilité de notre chaîne d'approvisionnement en demandant à nos fournisseurs de nous indiquer tous les établissements impliqués, de l'origine du fil ou de la fibre jusqu'au vêtement fini.

RU
Мы обеспечиваем отслеживаемость нашей цепочки поставок, требуя от поставщиков указать все задействованные производственные объекты — от происхождения пряжи или волокна до готового изделия.

NL
Wij waarborgen de traceerbaarheid van onze toeleveringsketen door leveranciers te verzoeken alle betrokken productielocaties te melden, vanaf de oorsprong van het garen of de vezel tot en met het eindproduct.

CARE AND RECYCLING

DE
Bei 30° waschen, nicht bleichen, nicht im Trockner trocknen, nicht bügeln, nicht chemisch reinigen

E
Lavar a 30°, no usar lejía, no secar en secadora, no planchar, no lavar en seco

P
Lavar a 30°, não usar lixívia, não secar na máquina, não passar a ferro, não lavar a seco

PL
Prać w 30°, nie wybielać, nie suszyć w suszarce, nie prasować, nie czyścić chemicznie

LT
Skalbti 30°, nebalinti, nedžiovinti džiovyklėje, nelyginti, nevalyti cheminiu būdu

CZ
Prát na 30°, nebělit, nesušit v sušičce, nežehlit, nečistit chemicky

SK
Prať pri 30°, nebieliť, nesušiť v sušičke, nežehliť, nečistiť chemicky

H
30°-on mosni, ne fehérítse, ne szárítsa gépben, ne vasalja, vegytisztítani tilos

RO
Spălare la 30°, nu se folosește înălbitor, nu se usucă la mașină, nu se calcă, nu se curăță chimic

BG
Пране при 30°, да не се избелва, да не се суши в сушилня, да не се глади, да не се почиства химически

DK
Vask ved 30°, må ikke bleges, må ikke tørretumbles, må ikke stryges, må ikke renses

SE
Tvätt 30°, blek ej, torktumla ej, stryk ej, kemtvätt ej

SRB
Prati na 30°, ne izbeljivati, ne sušiti u mašini, ne peglati, ne hemijski čistiti

TR
30°'de yıkayınız, ağartıcı kullanmayınız, tamburlu kurutma yapmayınız, ütülemeyiniz, kuru temizleme yapmayınız

IT
Lavare a 30°, non candeggiare, non asciugare in asciugatrice, non stirare, non lavare a secco

SI
Prati pri 30°, ne beliti, ne sušiti v sušilnem stroju, ne likati, kemično čiščenje ni dovoljeno

HR / BIH
Prati na 30°, ne izbjeljivati, ne sušiti u sušilici, ne glačati, ne čistiti kemijski

EN
Wash at 30°, do not bleach, do not tumble dry, do not iron, do not dry clean

FR
Lavage à 30°, ne pas blanchir, ne pas sécher en machine, ne pas repasser, ne pas nettoyer à sec

RU
Стирка при 30°, не отбеливать, не сушить в сушильной машине, не гладить, химчистка запрещена

NL
Wassen op 30°, niet bleken, niet in de droger, niet strijken, niet chemisch reinigen

CAVALLOTTO FOLDED HANG TAGS	**APPENDINO** HOOK
PAP21	**PP5**
CARTA PAPERBOARD	**PLASTICA** PLASTIC COLLECTION
VERIFICA LE DISPOSIZIONI DEL TUO COMUNE CHECK YOUR LOCAL MUNICIPAL GUIDELINES	

FR ÉLÉMENTS D'EMBALLAGE À SÉPARER ET À DÉPOSER DANS LE BAC DE TRI

Séparez les éléments avant de trier

quefairedemesdechets.fr

Al Azul Envase Cartón

Al Amarillo Envase Plástico

Überprüfen Sie stets die Vorschriften Ihrer Stadt bzw. Gemeinde, spenden Sie das Produkt an Sammelstellen für gebrauchte Kleidung / Verifica siempre las normas de tu ayuntamiento, dona el producto a entidades de recogida de ropa usada / Verifique sempre as regras do seu município, doe o produto a entidades de recolha de roupa usada / Zawsze sprawdzaj przepisy swojej gminy, przekaż produkt do punktów zbiórki odzieży używanej / Visada patikrinkite savo miesto taisykles, paaukokite gaminį naudotų drabužių surinkimo organizacijoms / Vždy si ověřte pravidla svého města či obce, darujte výrobek organizacím sbírajícím použité oblečení / Vždy skontrolujte pravidlá svojho mesta alebo obce, darujte výrobok organizáciám na zber použitého oblečenia / Mindig ellenőrizze települése szabályait, adományozza a terméket használt ruhagyűjtő szervezeteknek / Verifică întotdeauna regulile localității tale, donează produsul către organizații de colectare a hainelor uzate / Винаги проверявайте правилата на вашия град или община, дарете продукта на организации за събиране на употребявани дрехи / Tjek altid din bys regler, donér produktet til indsamlingssteder for brugt tøj / Kontrollera alltid din kommuns regler, skänk produkten till organisationer som samlar in begagnade kläder / Увек проверавајте правила свог града или општине, донирајте производ организацијама за прикупљање половне одеће / Her zaman belediyenizin kurallarını kontrol edin, ürünü kullanılmış giysi toplama kuruluşlarına bağışlayın / Verifica sempre le regole del tuo comune, dona il prodotto agli enti di raccolta di indumenti usati / Vedno preverite pravila vaše občine, izdelek podarite organizacijam za zbiranje rabljenih oblačil / Uvijek provjeravajte pravila vašeg grada ili općine, donirajte proizvod organizacijama za prikupljanje rabljene odjeće / Always check your city or municipal rules, donate the product to used clothing collection organizations / Vérifiez toujours les règles de votre commune, donnez le produit à des organismes de collecte de vêtements usagés / Всегда проверяйте правила вашего города или муниципалитета, передавайте изделие организациям по сбору бывшей в употреблении одежды / Controleer altijd de regels van uw gemeente, doneer het product aan inzamelorganisaties voor gebruikte kleding

Produktlebensdauer: variabel je nach Nutzung und Arbeitsbedingungen / Duración del producto: variable según el uso y las condiciones de trabajo / Duração do produto: variável consoante a utilização e as condições de trabalho / Trwałość produktu: zmienna w zależności od użytkowania i warunków pracy / Gaminio naudojimo trukmė: kintama priklausomai nuo naudojimo ir darbo sąlygų / Životnost výrobku: proměnlivá v závislosti na používání a pracovních podmínkách / Životnosť výrobku: premenlivá v závislosti od používania a pracovných podmienok / A termék élettartama: a használattól és a munkakörülményektől függően változó / Durata produsului: variabilă în funcție de utilizare și de condițiile de muncă / Срок на експлоатация на продукта: променлив в зависимост от употребата и условията на работа / Produktets levetid: variabel afhængigt af brug og arbejdsforhold / Produktens livslängd: varierar beroende på användning och arbetsförhållanden / Trajanje proizvoda: promenljivo u zavisnosti od upotrebe i radnih uslova / Ürünün kullanım ömrü: kullanım şekline ve çalışma koşullarına bağlı olarak değişkendir / Durata del prodotto: variabile in base all'utilizzo e alle condizioni di lavoro / Življenjska doba izdelka: spremenljiva glede na uporabo in delovne pogoje / Trajnost proizvoda: promjenjiva ovisno o uporabi i radnim uvjetima / Product lifespan: variable depending on use and working conditions / Durée de vie du produit : variable selon l'utilisation et les conditions de travail / Срок службы изделия: зависит от условий использования и условий работы / Levensduur van het product: variabel afhankelijk van gebruik en werkomstandigheden

WARNINGS

SOCKS

DE
Von offenen Flammen und starken Wärmequellen fernhalten, auf sauberen und trockenen Füßen tragen, täglich wechseln oder häufiger bei starker Schweißbildung, längeres Tragen feuchter Socken vermeiden, die richtige Größe wählen um Druckstellen oder Verrutschen zu vermeiden, technische oder Sportsocken ausschließlich für den vorgesehenen Zweck verwenden, bei Reizungen Rötungen oder Beschwerden die Verwendung einstellen, nicht verwenden bei bekannter Allergie gegen die auf dem Etikett angegebenen Materialien, Produkt nicht für andere als die vorgesehenen Verwendungszwecke bestimmt, außerhalb der Reichweite von Kindern aufbewahren und die Verpackung ordnungsgemäß entsorgen, eventuelle Arbeitssocken verfügen über verstärkte Zehen und Fersen die kein persönliches Schutzausrüstungsprodukt (PSA) darstellen

E
Mantener alejado de llamas abiertas y fuentes de calor intenso, usar sobre pies limpios y secos, cambiar a diario o con mayor frecuencia en caso de sudoración intensa, evitar el uso prolongado de calcetines húmedos, elegir la talla correcta para evitar compresiones o deslizamientos, para calcetines técnicos o deportivos utilizar exclusivamente para la actividad prevista, interrumpir el uso en caso de irritaciones enrojecimiento o molestias, no utilizar en caso de alergia conocida a los materiales indicados en la etiqueta, producto no destinado a usos distintos de los previstos, mantener fuera del alcance de los niños y eliminar correctamente el embalaje, los calcetines de trabajo si los hubiera cuentan con puntera y talón reforzados que no constituyen un equipo de protección individual (EPI)

P
Manter afastado de chamas abertas e fontes de calor intenso, usar sobre pés limpos e secos, trocar diariamente ou com maior frequência em caso de transpiração intensa, evitar o uso prolongado de meias húmidas, escolher o tamanho correto para evitar compressões ou escorregamentos, para meias técnicas ou desportivas utilizar exclusivamente para a atividade prevista, interromper o uso em caso de irritações vermelhidão ou desconforto, não utilizar em caso de alergia conhecida aos materiais indicados na etiqueta, produto não destinado a usos diferentes dos previstos, manter fora do alcance das crianças e eliminar corretamente a embalagem, eventuais meias de trabalho possuem biqueira e calcanhar reforçados que não constituem equipamento de proteção individual (EPI)

PL
Chronić przed otwartym ogniem i źródłami intensywnego ciepła, nosić na czystych i suchych stopach, zmieniać codziennie lub częściej w przypadku intensywnego pocenia się, unikać długotrwałego noszenia wilgotnych skarpet, dobrać odpowiedni rozmiar aby uniknąć ucisku lub zsuwania się, skarpety techniczne lub sportowe stosować wyłącznie do przewidzianej aktywności, przerwać użytkowanie w przypadku podrażnień zaczerwienienia lub dyskomfortu, nie stosować w przypadku znanej alergii na materiały podane na etykiecie, produkt nieprzeznaczony do innych zastosowań niż przewidziane, przechowywać poza zasięgiem dzieci i prawidłowo utylizować opakowanie, ewentualne skarpety robocze posiadają wzmocniony nosek i piętę które nie stanowią środka ochrony indywidualnej

LT
Laikyti toliau nuo atviros liepsnos ir stiprių šilumos šaltinių, mūvėti ant švarių ir sausų pėdų, keisti kasdien arba dažniau esant gausiam prakaitavimui, vengti ilgalaikio drėgnų kojinių dėvėjimo, pasirinkti tinkamą dydį kad būtų išvengta spaudimo ar slydimo, technines ar sportines kojines naudoti tik pagal paskirtį, nutraukti naudojimą atsiradus sudirgimui paraudimui ar diskomfortui, nenaudoti esant žinomai alergijai etiketėje nurodytoms medžiagoms, gaminys neskirtas kitokiam nei numatytam naudojimui, laikyti vaikams nepasiekiamoje vietoje ir tinkamai utilizuoti pakuotę, darbo kojinės jei yra turi sustiprintą pirštų ir kulno dalį kuri nėra asmeninė apsaugos priemonė

CZ
Chraňte před otevřeným ohněm a zdroji intenzivního tepla, noste na čistých a suchých chodidlech, měňte denně nebo častěji při silném pocení, vyhněte se dlouhodobému nošení vlhkých ponožek, zvolte správnou velikost aby nedocházelo k tlaku nebo sklouzávání, technické nebo sportovní ponožky používejte výhradně k určené činnosti, přerušte používání v případě podráždění zarudnutí nebo nepohodlí, nepoužívejte při známé alergii na materiály uvedené na etiketě, výrobek není určen k jiným než předpokládaným účelům, uchovávejte mimo dosah dětí a obal řádně zlikvidujte, případné pracovní ponožky mají zesílenou špičku a patu které nejsou osobním ochranným prostředkem

SK
Chráňte pred otvoreným ohňom a zdrojmi intenzívneho tepla, noste na čistých a suchých chodidlách, meňte denne alebo častejšie pri silnom potení, vyhýbajte sa dlhodobému noseniu vlhkých ponožiek, zvoľte správnu veľkosť aby sa predišlo tlaku alebo zošmyknutiu, technické alebo športové ponožky používajte výhradne na určenú aktivitu, prerušte používanie v prípade podráždenia začervenania alebo nepohodlia, nepoužívajte pri známej alergii na materiály uvedené na štítku, výrobok nie je určený na iné ako predpokladané použitie, uchovávajte mimo dosahu detí a obal správne zlikvidujte, prípadné pracovné ponožky majú vystuženú špičku a pätu ktoré nie sú osobným ochranným prostriedkom

H
Tartsa távol nyílt lángtól és erős hőforrásoktól, tiszta és száraz lábon viselje, naponta cserélje vagy erős izzadás esetén gyakrabban, kerülje a nedves zoknik hosszan tartó viselését, válassza ki a megfelelő méretet a szorítás vagy lecsúszás elkerülése érdekében, technikai vagy sportzoknit kizárólag a rendeltetésszerű tevékenységhez használjon, irritáció bőrpír vagy kellemetlenség esetén hagyja abba a használatot, ne használja ha allergiás a címkén feltüntetett anyagokra, a termék nem rendeltetésszerű használatra készült, gyermekektől elzárva tartandó és a csomagolást megfelelően ártalmatlanítsa, az esetleges munkazoknik megerősített orr- és sarokrésszel rendelkeznek amelyek nem minősülnek egyéni védőeszköznek

RO
A se păstra departe de flăcări deschise și surse de căldură intensă, a se purta pe picioare curate și uscate, a se schimba zilnic sau mai des în caz de transpirație abundentă, a se evita purtarea prelungită a șosetelor umede, a se alege mărimea corectă pentru a evita compresia sau alunecarea, șosetele tehnice sau sportive se utilizează exclusiv pentru activitatea prevăzută, întrerupeți utilizarea în caz de iritații roșeață sau disconfort, nu utilizați în caz de alergie cunoscută la materialele indicate pe etichetă, produsul nu este destinat altor utilizări decât celor prevăzute, a se păstra departe de copii și a se elimina corect ambalajul, eventualele șosete de lucru au vârf și călcâi întărite care nu constituie echipament individual de protecție

BG
Да се пази от открит пламък и източници на силна топлина, да се носи върху чисти и сухи крака, да се сменя ежедневно или по-често при силно изпотяване, да се избягва продължителното носене на влажни чорапи, да се избере правилният размер за да се избегне притискане или приплъзване, техническите или спортните чорапи да се използват само за предназначената дейност, прекратете употребата при дразнене зачервяване или дискомфорт, да не се използва при известна алергия към материалите посочени на етикета, продуктът не е предназначен за употреба различна от предвидената, да се съхранява далеч от деца и опаковката да се изхвърля правилно, работните чорапи ако има такива имат подсилен пръст и пета които не представляват лично предпазно средство

DK
Holdes væk fra åben ild og kraftige varmekilder, bæres på rene og tørre fødder, skiftes dagligt eller oftere ved kraftig svedtendens, undgå langvarig brug af fugtige sokker, vælg den korrekte størrelse for at undgå tryk eller at sokkerne glider, tekniske eller sportsstrømper må kun anvendes til den tilsigtede aktivitet, afbryd brugen i tilfælde af irritation rødme eller ubehag, må ikke anvendes ved kendt allergi over for materialerne angivet på etiketten, produktet er ikke beregnet til andre formål end de angivne, opbevares utilgængeligt for børn og emballagen bortskaffes korrekt, eventuelle arbejdssokker har forstærket tå og hæl som ikke udgør personligt beskyttelsesudstyr

SE
Hålls borta från öppen låga och intensiva värmekällor, bärs på rena och torra fötter, byt dagligen eller oftare vid kraftig svettning, undvik långvarig användning av fuktiga strumpor, välj rätt storlek för att undvika tryck eller att strumporna glider, tekniska eller sportstrumpor får endast användas för avsedd aktivitet, avbryt användningen vid irritation rodnad eller obehag, använd inte vid känd allergi mot material som anges på etiketten, produkten är inte avsedd för andra användningsområden än de avsedda, förvaras utom räckhåll för barn och kassera förpackningen korrekt, eventuella arbetsstrumpor har förstärkt tå och häl som inte utgör personlig skyddsutrustning

SRB
Čuvati dalje od otvorenog plamena i izvora jake toplote, nositi na čistim i suvim stopalima, menjati svakodnevno ili češće u slučaju jakog znojenja, izbegavati dugotrajno nošenje vlažnih čarapa, izabrati odgovarajuću veličinu kako bi se izbeglo stezanje ili klizanje, tehničke ili sportske čarape koristiti isključivo za predviđenu aktivnost, prekinuti upotrebu u slučaju iritacija crvenila ili nelagodnosti, ne koristiti u slučaju poznate alergije na materijale navedene na etiketi, proizvod nije namenjen za druge svrhe osim predviđenih, čuvati van domašaja dece i pravilno odložiti ambalažu, eventualne radne čarape imaju ojačan prst i petu koji ne predstavljaju ličnu zaštitnu opremu

TR
Açık alevlerden ve yoğun ısı kaynaklarından uzak tutunuz, temiz ve kuru ayaklarda kullanınız, yoğun terleme durumunda günlük veya daha sık değiştiriniz, nemli çorapların uzun süreli kullanımından kaçınınız, sıkma veya kaymayı önlemek için doğru bedeni seçiniz, teknik veya spor çorapları yalnızca amaçlanan faaliyet için kullanınız, tahriş kızarıklık veya rahatsızlık durumunda kullanımı durdurunuz, etikette belirtilen malzemelere karşı bilinen alerji varsa kullanmayınız, ürün öngörülen kullanım dışında amaçlar için tasarlanmamıştır, çocukların erişemeyeceği yerde saklayınız ve ambalajı uygun şekilde bertaraf ediniz, varsa iş çorapları güçlendirilmiş burun ve topuk kısmına sahiptir ve kişisel koruyucu donanım değildir

IT
Tenere lontano da fiamme libere e fonti di calore intenso, indossare su piedi puliti e asciutti, cambiare quotidianamente o più spesso in caso di sudorazione intensa, evitare l'uso prolungato di calze umide, scegliere la taglia corretta per evitare compressioni o scivolamenti, per calze tecniche o sportive utilizzare esclusivamente per l'attività prevista, interrompere l'uso in caso di irritazioni arrossamenti o fastidi, non utilizzare in caso di allergia nota ai materiali indicati in etichetta, prodotto non destinato a usi diversi da quelli previsti, tenere fuori dalla portata dei bambini e smaltire correttamente l'imballaggio, le eventuali calze da lavoro presentano punta e tallone rinforzati che non costituiscono un dispositivo di protezione individuale

SI
Hraniti stran od odprtega ognja in virov močne toplote, nositi na čistih in suhih stopalih, menjati dnevno ali pogosteje ob močnem potenju, izogibati se dolgotrajni uporabi vlažnih nogavic, izbrati pravilno velikost da se prepreči stiskanje ali drsenje, tehnične ali športne nogavice uporabljati izključno za predvideno dejavnost, ob draženju rdečici ali neugodju prenehati z uporabo, ne uporabljati v primeru znane alergije na materiale navedene na etiketi, izdelek ni namenjen uporabi drugačni od predvidene, hraniti izven dosega otrok in embalažo pravilno odstraniti, morebitne delovne nogavice imajo ojačan prst in peto ki ne predstavljata osebne varovalne opreme

HR / BIH
Čuvati dalje od otvorenog plamena i izvora jake topline, nositi na čistim i suhim stopalima, mijenjati svakodnevno ili češće u slučaju jakog znojenja, izbjegavati dugotrajno nošenje vlažnih čarapa, odabrati odgovarajuću veličinu kako bi se izbjeglo stezanje ili klizanje, tehničke ili sportske čarape koristiti isključivo za predviđenu aktivnost, prekinuti uporabu u slučaju iritacija crvenila ili nelagode, ne koristiti u slučaju poznate alergije na materijale navedene na etiketi, proizvod nije namijenjen za druge svrhe osim predviđenih, čuvati izvan dohvata djece i pravilno zbrinuti ambalažu, eventualne radne čarape imaju ojačan prst i petu koji ne predstavljaju osobnu zaštitnu opremu

EN
Keep away from open flames and sources of intense heat, wear on clean and dry feet, change daily or more frequently in case of heavy perspiration, avoid prolonged use of damp socks, choose the correct size to prevent compression or slipping, for technical or sports socks use exclusively for the intended activity, discontinue use in case of irritation redness or discomfort, do not use in case of known allergy to the materials listed on the label, product not intended for uses other than those specified, keep out of reach of children and dispose of packaging properly, any work socks feature reinforced toe and heel which do not constitute personal protective equipment

FR
Tenir à l'écart des flammes nues et des sources de chaleur intense, porter sur des pieds propres et secs, changer quotidiennement ou plus souvent en cas de transpiration excessive, éviter l'utilisation prolongée de chaussettes humides, choisir la bonne taille afin d'éviter les compressions ou les glissements, pour les chaussettes techniques ou de sport utiliser uniquement pour l'activité prévue, cesser l'utilisation en cas d'irritations rougeurs ou inconfort, ne pas utiliser en cas d'allergie connue aux matériaux indiqués sur l'étiquette, produit non destiné à des usages autres que ceux prévus, tenir hors de portée des enfants et éliminer correctement l'emballage, les éventuelles chaussettes de travail disposent d'un bout et d'un talon renforcés qui ne constituent pas un équipement de protection individuelle

RU
Беречь от открытого огня и источников интенсивного тепла, носить на чистых и сухих ногах, менять ежедневно или чаще при сильном потоотделении, избегать длительного ношения влажных носков, выбирать правильный размер чтобы избежать сдавливания или соскальзывания, технические или спортивные носки использовать только по назначению, прекратить использование при раздражении покраснении или дискомфорте, не использовать при известной аллергии на материалы указанные на этикетке, изделие не предназначено для использования не по назначению, хранить в недоступном для детей месте и правильно утилизировать упаковку, рабочие носки при наличии имеют усиленный носок и пятку которые не являются средством индивидуальной защиты

NL
Uit de buurt houden van open vuur en intense warmtebronnen, dragen op schone en droge voeten, dagelijks vervangen of vaker bij sterke transpiratie, langdurig gebruik van natte sokken vermijden, de juiste maat kiezen om knellen of afzakken te voorkomen, technische of sportsokken uitsluitend gebruiken voor het bedoelde doel, het gebruik stoppen bij irritatie roodheid of ongemak, niet gebruiken bij bekende allergie voor de op het etiket vermelde materialen, product niet bestemd voor andere dan de voorziene toepassingen, buiten het bereik van kinderen houden en de verpakking correct verwijderen, eventuele werksokken hebben een verstevigde teen en hiel die geen persoonlijk beschermingsmiddel vormen

UNDERWEAR

DE
Von offenen Flammen und starken Wärmequellen fernhalten, auf sauberer und trockener Haut tragen, täglich wechseln, längeres Tragen feuchter Kleidungsstücke vermeiden, die richtige Größe wählen um Komfort und Bewegungsfreiheit zu gewährleisten, bei Reizungen Rötungen oder Hautreaktionen die Verwendung einstellen, nicht verwenden bei bekannter Allergie gegen die auf dem Etikett angegebenen Materialien, Produkt nicht für andere als die vorgesehenen Verwendungszwecke bestimmt, außerhalb der Reichweite von Kindern aufbewahren und die Verpackung ordnungsgemäß entsorgen

E
Mantener alejado de llamas abiertas y fuentes de calor intenso, usar sobre la piel limpia y seca, cambiar diariamente, evitar el uso prolongado de prendas húmedas, elegir la talla correcta para garantizar comodidad y libertad de movimiento, interrumpir el uso en caso de irritaciones enrojecimiento o reacciones cutáneas, no utilizar en caso de alergia conocida a los materiales indicados en la etiqueta, producto no destinado a usos distintos de los previstos, mantener fuera del alcance de los niños y eliminar correctamente el embalaje

P
Manter afastado de chamas abertas e fontes de calor intenso, usar sobre a pele limpa e seca, trocar diariamente, evitar o uso prolongado de peças húmidas, escolher o tamanho correto para garantir conforto e liberdade de movimentos, interromper o uso em caso de irritações vermelhidão ou reações cutâneas, não utilizar em caso de alergia conhecida aos materiais indicados na etiqueta, produto não destinado a usos diferentes dos previstos, manter fora do alcance das crianças e eliminar corretamente a embalagem

PL
Chronić przed otwartym ogniem i źródłami intensywnego ciepła, nosić na czystej i suchej skórze, zmieniać codziennie, unikać długotrwałego noszenia wilgotnej odzieży, dobrać odpowiedni rozmiar w celu zapewnienia komfortu i swobody ruchów, przerwać użytkowanie w przypadku podrażnień zaczerwienienia lub reakcji skórnych, nie stosować w przypadku znanej alergii na materiały podane na etykiecie, produkt nieprzeznaczony do innych zastosowań niż przewidziane, przechowywać poza zasięgiem dzieci i prawidłowo utylizować opakowanie

LT
Laikyti toliau nuo atviros liepsnos ir stiprių šilumos šaltinių, dėvėti ant švarios ir sausos odos, keisti kasdien, vengti ilgalaikio drėgnų drabužių dėvėjimo, pasirinkti tinkamą dydį kad būtų užtikrintas komfortas ir judėjimo laisvė, nutraukti naudojimą atsiradus sudirgimui paraudimui ar odos reakcijoms, nenaudoti esant žinomai alergijai etiketėje nurodytoms medžiagoms, gaminys neskirtas kitokiam nei numatytam naudojimui, laikyti vaikams nepasiekiamoje vietoje ir tinkamai utilizuoti pakuotę

CZ
Chraňte před otevřeným ohněm a zdroji intenzivního tepla, noste na čisté a suché pokožce, měňte denně, vyhněte se dlouhodobému nošení vlhkého oblečení, zvolte správnou velikost pro zajištění pohodlí a volnosti pohybu, v případě podráždění zarudnutí nebo kožních reakcí přerušte používání, nepoužívejte při známé alergii na materiály uvedené na štítku, výrobek není určen k jiným než předpokládaným účelům, uchovávejte mimo dosah dětí a obal řádně zlikvidujte

SK
Chráňte pred otvoreným ohňom a zdrojmi intenzívneho tepla, noste na čistej a suchej pokožke, meňte denne, vyhýbajte sa dlhodobému noseniu vlhkého oblečenia, zvoľte správnu veľkosť pre zabezpečenie pohodlia a voľnosti pohybu, v prípade podráždenia začervenania alebo kožných reakcií prerušte používanie, nepoužívajte pri známej alergii na materiály uvedené na štítku, výrobok nie je určený na iné ako predpokladané použitie, uchovávajte mimo dosahu detí a obal správne zlikvidujte

H
Tartsa távol nyílt lángtól és erős hőforrásoktól, tiszta és száraz bőrön viselje, naponta cserélje, kerülje a nedves ruhadarabok hosszan tartó viselését, válassza ki a megfelelő méretet a kényelem és a szabad mozgás biztosítása érdekében, irritáció bőrpír vagy bőrreakció esetén hagyja abba a használatot, ne használja ha allergiás a címkén feltüntetett anyagokra, a termék nem rendeltetésszerű használatra készült, gyermekektől elzárva tartandó és a csomagolást megfelelően ártalmatlanítsa

RO
A se păstra departe de flăcări deschise și surse de căldură intensă, a se purta pe pielea curată și uscată, a se schimba zilnic, a se evita utilizarea prelungită a articolelor umede, alegeți mărimea corectă pentru a asigura confortul și libertatea de mișcare, întrerupeți utilizarea în caz de iritații roșeață sau reacții cutanate, nu utilizați în caz de alergie cunoscută la materialele indicate pe etichetă, produsul nu este destinat altor utilizări decât celor prevăzute, a se păstra departe de copii și a se elimina corect ambalajul

BG
Да се пази от открит пламък и източници на силна топлина, да се носи върху чиста и суха кожа, да се сменя ежедневно, да се избягва продължителната употреба на влажни дрехи, да се избере правилният размер за осигуряване на комфорт и свобода на движение, прекратете употребата при раздразнение, зачервяване или кожни реакции, да не се използва при известна алергия към материалите, посочени на етикета, продуктът не е предназначен за употреба, различна от предвидената, да се съхранява далеч от деца и опаковката да се изхвърля правилно

DK
Holdes væk fra åben ild og kraftige varmekilder, bæres på ren og tør hud, skiftes dagligt, undgå langvarig brug af fugtigt tøj, vælg den korrekte størrelse for at sikre komfort og bevægelsesfrihed, afbryd brugen i tilfælde af irritation rødme eller hudreaktioner, må ikke anvendes ved kendt allergi over for materialerne angivet på etiketten, produktet er ikke beregnet til andre formål end de angivne, opbevares utilgængeligt for børn og emballagen bortskaffes korrekt

SE
Hålls borta från öppen låga och intensiva värmekällor, bärs på ren och torr hud, byt dagligen, undvik långvarig användning av fuktiga plagg, välj rätt storlek för att säkerställa komfort och rörelsefrihet, avbryt användningen vid irritation rodnad eller hudreaktioner, använd inte vid känd allergi mot material som anges på etiketten, produkten är inte avsedd för andra användningsområden än de avsedda, förvaras utom räckhåll för barn och kassera förpackningen korrekt

SRB
Čuvati dalje od otvorenog plamena i izvora jake toplote, nositi na čistoj i suvoj koži, menjati svakodnevno, izbegavati dugotrajno nošenje vlažnih odevnih predmeta, izabrati odgovarajuću veličinu radi udobnosti i slobode kretanja, prekinuti upotrebu u slučaju iritacija crvenila ili kožnih reakcija, ne koristiti u slučaju poznate alergije na materijale navedene na etiketi, proizvod nije namenjen za druge svrhe osim predviđenih, čuvati van domašaja dece i pravilno odložiti ambalažu

TR
Açık alevlerden ve yoğun ısı kaynaklarından uzak tutunuz, temiz ve kuru cilt üzerinde kullanınız, günlük olarak değiştiriniz, nemli giysilerin uzun süreli kullanımından kaçınınız, konfor ve hareket özgürlüğü sağlamak için doğru bedeni seçiniz, tahriş kızarıklık veya cilt reaksiyonları durumunda kullanımı durdurunuz, etikette belirtilen malzemelere karşı bilinen alerji varsa kullanmayınız, ürün öngörülen kullanım dışındaki amaçlar için tasarlanmamıştır, çocukların erişemeyeceği yerde saklayınız ve ambalajı uygun şekilde bertaraf ediniz

IT
Tenere lontano da fiamme libere e fonti di calore intenso, indossare su pelle pulita e asciutta, cambiare quotidianamente, evitare l'uso prolungato di capi umidi, scegliere la taglia corretta per garantire comfort e libertà di movimento, interrompere l'uso in caso di irritazioni arrossamenti o reazioni cutanee, non utilizzare in caso di allergia nota ai materiali indicati in etichetta, prodotto non destinato a usi diversi da quelli previsti, tenere fuori dalla portata dei bambini e smaltire correttamente l'imballaggio

SI
Hraniti stran od odprtega ognja in virov močne toplote, nositi na čisti in suhi koži, menjati vsak dan, izogibati se dolgotrajni uporabi vlažnih oblačil, izbrati pravilno velikost za zagotavljanje udobja in svobode gibanja, ob draženju rdečici ali kožnih reakcijah prenehati z uporabo, ne uporabljati v primeru znane alergije na materiale navedene na etiketi, izdelek ni namenjen uporabi drugačni od predvidene, hraniti izven dosega otrok in embalažo pravilno odstraniti

HR / BIH
Čuvati dalje od otvorenog plamena i izvora jake topline, nositi na čistoj i suhoj koži, mijenjati svakodnevno, izbjegavati dugotrajno nošenje vlažnih odjevnih predmeta, odabrati odgovarajuću veličinu radi udobnosti i slobode kretanja, prekinuti uporabu u slučaju iritacija crvenila ili kožnih reakcija, ne koristiti u slučaju poznate alergije na materijale navedene na etiketi, proizvod nije namijenjen za druge svrhe osim predviđenih, čuvati izvan dohvata djece i pravilno zbrinuti ambalažu

EN
Keep away from open flames and sources of intense heat, wear on clean and dry skin, change daily, avoid prolonged use of damp garments, choose the correct size to ensure comfort and freedom of movement, discontinue use in case of irritation redness or skin reactions, do not use in case of known allergy to the materials listed on the label, product not intended for uses other than those specified, keep out of reach of children and dispose of packaging properly

FR
Tenir à l'écart des flammes nues et des sources de chaleur intense, porter sur une peau propre et sèche, changer quotidiennement, éviter l'utilisation prolongée de vêtements humides, choisir la bonne taille afin de garantir le confort et la liberté de mouvement, cesser l'utilisation en cas d'irritations rougeurs ou de réactions cutanées, ne pas utiliser en cas d'allergie connue aux matériaux indiqués sur l'étiquette, produit non destiné à des usages autres que ceux prévus, tenir hors de portée des enfants et éliminer correctement l'emballage

RU
Беречь от открытого огня и источников интенсивного тепла, носить на чистой и сухой коже, менять ежедневно, избегать длительного использования влажных изделий, выбирать правильный размер для обеспечения комфорта и свободы движений, прекратить использование при раздражении покраснении или кожных реакциях, не использовать при известной аллергии на материалы указанные на этикетке, изделие не предназначено для использования не по назначению, хранить в недоступном для детей месте и правильно утилизировать упаковку

NL
Uit de buurt houden van open vuur en intense warmtebronnen, dragen op een schone en droge huid, dagelijks vervangen, langdurig gebruik van vochtige kleding vermijden, de juiste maat kiezen om comfort en bewegingsvrijheid te garanderen, het gebruik stoppen bij irritatie roodheid of huidreacties, niet gebruiken bij bekende allergie voor de op het etiket vermelde materialen, product niet bestemd voor andere dan de voorziene toepassingen, buiten het bereik van kinderen houden en de verpakking correct verwijderen

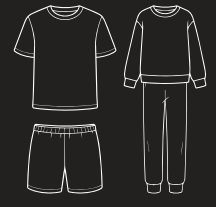

HOMEWEAR & PYJAMAS

DE
Von offenen Flammen und starken Wärmequellen fernhalten, ausschließlich als Nacht- oder Ruhebekleidung verwenden, auf sauberer und trockener Haut tragen, die richtige Größe wählen um Einschnürungen während des Schlafs zu vermeiden, bei Reizungen oder Beschwerden die Verwendung einstellen, nicht verwenden bei bekannter Allergie gegen die auf dem Etikett angegebenen Materialien, Produkt nicht für andere als die vorgesehenen Verwendungszwecke bestimmt, bei für Kinder bestimmten Kleidungsstücken nur unter Aufsicht eines Erwachsenen verwenden, außerhalb der Reichweite von Kindern aufbewahren und die Verpackung ordnungsgemäß entsorgen

E
Mantener alejado de llamas abiertas y fuentes de calor intenso, utilizar exclusivamente como prenda de dormir o de descanso, usar sobre la piel limpia y seca, elegir la talla correcta para evitar constricciones durante el sueño, interrumpir el uso en caso de irritaciones o molestias, no utilizar en caso de alergia conocida a los materiales indicados en la etiqueta, producto no destinado a usos distintos de los previstos, para prendas destinadas a niños utilizar bajo la supervisión de un adulto, mantener fuera del alcance de los niños y eliminar correctamente el embalaje

P
Manter afastado de chamas abertas e fontes de calor intenso, utilizar exclusivamente como vestuário de dormir ou de descanso, usar sobre a pele limpa e seca, escolher o tamanho correto para evitar constrições durante o sono, interromper o uso em caso de irritações ou desconforto, não utilizar em caso de alergia conhecida aos materiais indicados na etiqueta, produto não destinado a usos diferentes dos previstos, para peças destinadas a crianças utilizar sob a supervisão de um adulto, manter fora do alcance das crianças e eliminar corretamente a embalagem

PL
Chronić przed otwartym ogniem i źródłami intensywnego ciepła, używać wyłącznie jako odzieży nocnej lub wypoczynkowej, nosić na czystej i suchej skórze, dobrać odpowiedni rozmiar aby uniknąć ucisku podczas snu, przerwać użytkowanie w przypadku podrażnień lub dyskomfortu, nie stosować w przypadku znanej alergii na materiały podane na etykiecie, produkt nieprzeznaczony do innych zastosowań niż przewidziane, w przypadku wyrobów przeznaczonych dla dzieci używać pod nadzorem osoby dorosłej, przechowywać poza zasięgiem dzieci i prawidłowo utylizować opakowanie

LT
Laikyti toliau nuo atviros liepsnos ir stiprių šilumos šaltinių, naudoti tik kaip naktinį ar poilsio drabužį, dėvėti ant švarios ir sausos odos, pasirinkti tinkamą dydį kad būtų išvengta spaudimo miego metu, nutraukti naudojimą atsiradus sudirgimui ar diskomfortui, nenaudoti esant žinomai alergijai etiketėje nurodytoms medžiagoms, gaminys neskirtas kitokiam nei numatytam naudojimui, vaikams skirti gaminiai turi būti naudojami prižiūrint suaugusiajam, laikyti vaikams nepasiekiamoje vietoje ir tinkamai utilizuoti pakuotę

CZ
Chraňte před otevřeným ohněm a zdroji intenzivního tepla, používejte výhradně jako noční nebo odpočinkový oděv, noste na čisté a suché pokožce, zvolte správnou velikost aby se předešlo stlačení během spánku, v případě podráždění nebo nepohodlí přerušte používání, nepoužívejte při známé alergii na materiály uvedené na štítku, výrobek není určen k jiným než předpokládaným účelům, u výrobků určených pro děti používejte pod dohledem dospělé osoby, uchovávejte mimo dosah dětí a obal řádně zlikvidujte

SK
Chráňte pred otvoreným ohňom a zdrojmi intenzívneho tepla, používajte výhradne ako nočný alebo oddychový odev, noste na čistej a suchej pokožke, zvoľte správnu veľkosť aby sa predišlo stláčaniu počas spánku, v prípade podráždenia alebo nepohodlia prerušte používanie, nepoužívajte pri známej alergii na materiály uvedené na štítku, výrobok nie je určený na iné ako predpokladané použitie, pri výrobkoch určených pre deti používajte pod dohľadom dospelej osoby, uchovávajte mimo dosahu detí a obal správne zlikvidujte

H
Tartsa távol nyílt lángtól és erős hőforrásoktól, kizárólag háló- vagy pihenőruházatként használja, tiszta és száraz bőrön viselje, válassza ki a megfelelő méretet az alvás közbeni szorítás elkerülése érdekében, irritáció vagy kellemetlenség esetén hagyja abba a használatot, ne használja ha allergiás a címkén feltüntetett anyagokra, a termék nem rendeltetésszerű használatra készült, gyermekek számára készült termékeket csak felnőtt felügyelete mellett használja, gyermekektől elzárva tartandó és a csomagolást megfelelően ártalmatlanítsa

RO
A se păstra departe de flăcări deschise și surse de căldură intensă, a se utiliza exclusiv ca îmbrăcăminte de noapte sau de odihnă, a se purta pe pielea curată și uscată, alegeți mărimea corectă pentru a evita constricțiile în timpul somnului, întrerupeți utilizarea în caz de iritații sau disconfort, nu utilizați în caz de alergie cunoscută la materialele indicate pe etichetă, produsul nu este destinat altor utilizări decât celor prevăzute, pentru articolele destinate copiilor utilizați sub supravegherea unui adult, a se păstra departe de copii și a se elimina corect ambalajul

BG
Да се пази от открит пламък и източници на силна топлина, да се използва изключително като нощно или почивно облекло, да се носи върху чиста и суха кожа, да се избере правилният размер за избягване на притискане по време на сън, прекратете употребата при раздразнение или дискомфорт, да не се използва при известна алергия към материалите посочени на етикета, продуктът не е предназначен за употреба различна от предвидената, за изделия предназначени за деца да се използва под надзора на възрастен, да се съхранява далеч от деца и опаковката да се изхвърля правилно

DK
Holdes væk fra åben ild og kraftige varmekilder, anvendes udelukkende som nattøj eller hviletøj, bæres på ren og tør hud, vælg den korrekte størrelse for at undgå stramning under søvn, afbryd brugen i tilfælde af irritation eller ubehag, må ikke anvendes ved kendt allergi over for materialerne angivet på etiketten, produktet er ikke beregnet til andre formål end de angivne, for produkter beregnet til børn anvendes under opsyn af en voksen, opbevares utilgængeligt for børn og emballagen bortskaffes korrekt

SE
Hålls borta från öppen låga och intensiva värmekällor, används endast som natt- eller viloplagg, bärs på ren och torr hud, välj rätt storlek för att undvika åtsittande under sömn, avbryt användningen vid irritation eller obehag, använd inte vid känd allergi mot material som anges på etiketten, produkten är inte avsedd för andra användningsområden än de avsedda, för plagg avsedda för barn använd under uppsikt av vuxen, förvaras utom räckhåll för barn och kassera förpackningen korrekt

SRB
Čuvati dalje od otvorenog plamena i izvora jake toplote, koristiti isključivo kao noćnu ili kućnu odeću, nositi na čistoj i suvoj koži, izabrati odgovarajuću veličinu kako bi se izbeglo stezanje tokom spavanja, prekinuti upotrebu u slučaju iritacija ili nelagodnosti, ne koristiti u slučaju poznate alergije na materijale navedene na etiketi, proizvod nije namenjen za druge svrhe osim predviđenih, za proizvode namenjene deci koristiti pod nadzorom odrasle osobe, čuvati van domašaja dece i pravilno odložiti ambalažu

TR
Açık alevlerden ve yoğun ısı kaynaklarından uzak tutunuz, yalnızca gece veya dinlenme giysisi olarak kullanınız, temiz ve kuru cilt üzerinde kullanınız, uyku sırasında sıkmayı önlemek için doğru bedeni seçiniz, tahriş veya rahatsızlık durumunda kullanımı durdurunuz, etikette belirtilen malzemelere karşı bilinen alerji varsa kullanmayınız, ürün öngörülen kullanım dışındaki amaçlar için tasarlanmamıştır, çocuklar için tasarlanan ürünler yetişkin gözetimi altında kullanılmalıdır, çocukların erişemeyeceği yerde saklayınız ve ambalajı uygun şekilde bertaraf ediniz

IT
Tenere lontano da fiamme libere e fonti di calore intenso, utilizzare esclusivamente come indumento da notte o da riposo, indossare su pelle pulita e asciutta, scegliere la taglia corretta per evitare costrizioni durante il sonno, interrompere l'uso in caso di irritazioni o fastidi, non utilizzare in caso di allergia nota ai materiali indicati in etichetta, prodotto non destinato a usi diversi da quelli previsti, per capi destinati ai bambini utilizzare sotto la supervisione di un adulto, tenere fuori dalla portata dei bambini e smaltire correttamente l'imballaggio

SI
Hraniti stran od odprtega ognja in virov močne toplote, uporabljati izključno kot nočno ali počivalno oblačilo, nositi na čisti in suhi koži, izbrati pravilno velikost za preprečevanje stiskanja med spanjem, ob draženju ali neugodju prenehati z uporabo, ne uporabljati v primeru znane alergije na materiale navedene na etiketi, izdelek ni namenjen uporabi drugačni od predvidene, za izdelke namenjene otrokom uporabljati pod nadzorom odrasle osebe, hraniti izven dosega otrok in embalažo pravilno odstraniti

HR / BIH
Čuvati dalje od otvorenog plamena i izvora jake topline, koristiti isključivo kao odjeću za spavanje ili odmor, nositi na čistoj i suhoj koži, odabrati odgovarajuću veličinu kako bi se izbjeglo stezanje tijekom spavanja, prekinuti uporabu u slučaju iritacija ili nelagode, ne koristiti u slučaju poznate alergije na materijale navedene na etiketi, proizvod nije namijenjen za druge svrhe osim predviđenih, za proizvode namijenjene djeci koristiti pod nadzorom odrasle osobe, čuvati izvan dohvata djece i pravilno zbrinuti ambalažu

EN
Keep away from open flames and sources of intense heat, use exclusively as nightwear or loungewear, wear on clean and dry skin, choose the correct size to avoid constriction during sleep, discontinue use in case of irritation or discomfort, do not use in case of known allergy to the materials listed on the label, product not intended for uses other than those specified, for garments intended for children use under adult supervision, keep out of reach of children and dispose of packaging properly

FR
Tenir à l'écart des flammes nues et des sources de chaleur intense, utiliser exclusivement comme vêtement de nuit ou de repos, porter sur une peau propre et sèche, choisir la bonne taille afin d'éviter toute constriction pendant le sommeil, cesser l'utilisation en cas d'irritations ou d'inconfort, ne pas utiliser en cas d'allergie connue aux matériaux indiqués sur l'étiquette, produit non destiné à des usages autres que ceux prévus, pour les articles destinés aux enfants utiliser sous la surveillance d'un adulte, tenir hors de portée des enfants et éliminer correctement l'emballage

RU
Беречь от открытого огня и источников интенсивного тепла, использовать исключительно как ночную или домашнюю одежду, носить на чистой и сухой коже, выбирать правильный размер чтобы избежать сдавливания во время сна, прекратить использование при раздражении или дискомфорте, не использовать при известной аллергии на материалы указанные на этикетке, изделие не предназначено для использования не по назначению, изделия предназначенные для детей использовать под присмотром взрослого, хранить в недоступном для детей месте и правильно утилизировать упаковку

NL
Uit de buurt houden van open vuur en intense warmtebronnen, uitsluitend gebruiken als nacht- of rustkleding, dragen op een schone en droge huid, de juiste maat kiezen om knellen tijdens het slapen te voorkomen, het gebruik stoppen bij irritatie of ongemak, niet gebruiken bij bekende allergie voor de op het etiket vermelde materialen, product niet bestemd voor andere dan de voorziene toepassingen, voor artikelen bestemd voor kinderen gebruiken onder toezicht van een volwassene, buiten het bereik van kinderen houden en de verpakking correct verwijderen